

Variante generale di PRG – Comune di CORNIGLIO

Ente committente:	Comune di CORNIGLIO (PR)
Oggetto dell'incarico:	VARIANTE GENERALE PRG
Progettista	Arch. Guido Leoni (capogruppo) Arch. Beppe Turrini Ing. Giuseppe Tosi
Anno di avvio della pianificazione:	Del. G.M. n°32 del 01/02/1997
Atto di approvazione o stato della pianificazione	Approvazione con del. G.P. n° 689 del 04/08/2002
Popolazione del Comune (al 1996):	2.490 abitanti circa
Superficie del comune:	166 kmq
Riferimenti normativi::	L.R. 47/78

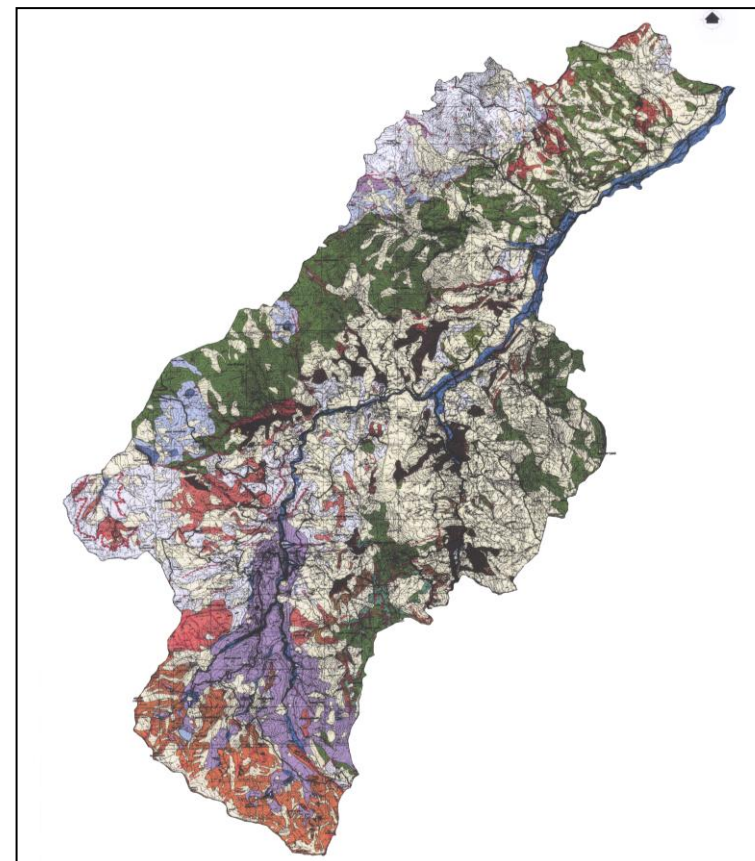
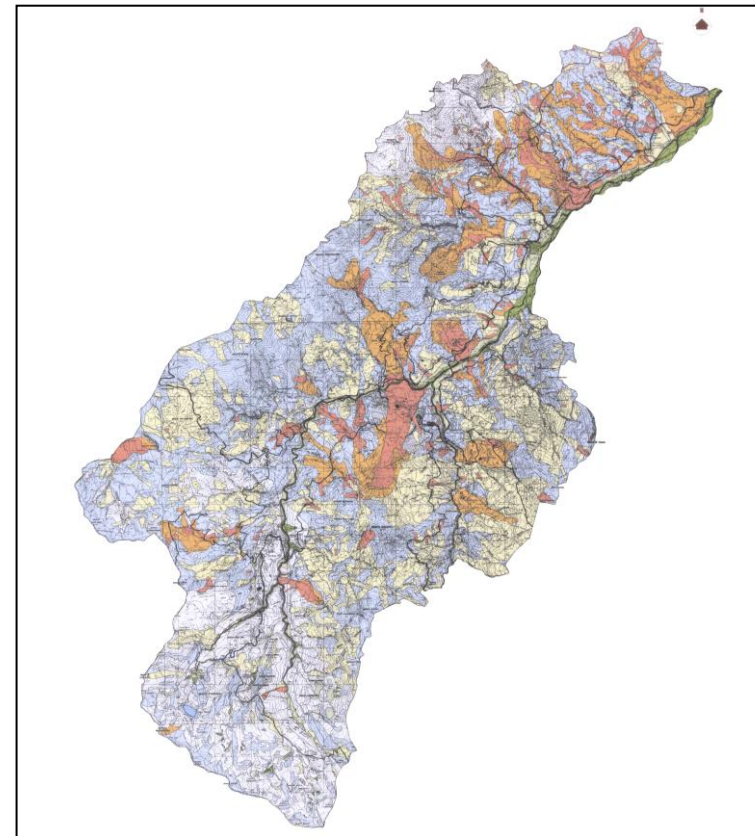

- Breve descrizione:
 - Comune dell'Appennino.
 - Territorio molto vasto, con bassa densità abitativa (la più bassa della Provincia 15 ab/kmq).
 - Popolazione in continuo calo demografico (al 1945 gli abitanti erano circa 6.200).
 - Alta percentuale di alloggi non occupati.
 - Grave dissesto idrogeologico.
 - Nel 1995 (dicembre) una frana di vaste dimensioni ha colpito il capoluogo, provocando ingenti danni a infrastrutture, residenze, industrie (salumifici).
- Note:
 - A seguito della frana del 1995, è stato affidato l'incarico della Variante Generale in collaborazione con i geologi Bonini – Corradini – Froidi.
 - L'incarico è avvenuto in due fasi:
 - 1° fase: Variante speciale PRG (Vigente) per la rilocalizzazione degli insediamenti residenziali, produttivi, cimitero; Approvata con delibera G.P. n°510 del 20/5/99.
 - 2° fase: Variante Generale PRG, adottata il 26/9/2000 con delibera G.C. n°51 del 26/9/2000; Approvato con del. G.P. n° 689 del 04/08/2002.
 - **Il PRG è stato finanziato, con speciale convenzione, dalla Regione Emilia Romagna.**
 - Il Piano è stato pubblicato su "Urbanistica Informazione n°162 del 1998; inoltre è stato selezionato per la Rassegna Nazionale INU del 1999 a Venezia, dove sono stato relatore